

Webex Events 参加者マニュアル (講演会「絵本への期待—平成の絵本作家と編集者、そして読者—」)

講演会「絵本への期待—平成の絵本作家と編集者、そして読者—」にオンラインで参加するには、当日の参加のためのアプリケーション (Webex Events) の立ち上げが必要です。アプリケーションをダウンロードしていない方は、ダウンロードに時間がかかることが予想されるため、講演会開始の 30 分前には、後述の参加方法「1. 講演会に参加する【当日：講演会開始の 30 分～5 分前】」を行い、アプリのダウンロードと立ち上げを行っておくことをお勧めします。

以下、オンライン参加申込み後、講演会終了までの間に実施いただく作業を説明します。
※ここでは、パソコンでの操作を説明します。タブレット、スマートフォンをご利用の場合、画面や操作が異なる場合があります。

※オンライン参加の方向けに、各自で Webex Events の実行環境を確認していただくための事前接続テストを、2020 年 11 月 22 日 (日) 及び 24 日 (火) に実施します。事前接続テストにつきましても、本マニュアルと同様の操作を行ってください。テストは各回 10 分程度、同じ内容です。

※このマニュアルは、2020 年 11 月 18 日 (水) 現在のものです。Webex Events の仕様変更等により、随時更新する可能性があります。

■準備するもの

- ・パソコン、タブレット、スマートフォンなど
- ・インターネット環境

推奨ブラウザは Chrome です。Edge、Safari、Firefox でも動作します。

モバイルからは、iPad/iPhone/Android から参加可能ですが、Webex Events アプリを事前にインストールしてください。

パソコンの推奨環境については、以下の URL を参照してください。

<https://help.webex.com/ja-jp/nki3xrq/Webex-Meetings-Suite-System-Requirements>

Webex Events は電力消費が大きいため、パソコンを電源に接続した状態での参加をお勧めします。また、他のアプリ等を閉じておくと、電力の消費が抑えられます。

■講演会「絵本への期待—平成の絵本作家と編集者、そして読者—」へのオンラインでの参加方法

1. 講演会に参加する【当日：講演会開始の30分～5分前】

- ①オンライン参加申込後、申込みフォームに入力いただいたメールアドレスに参加案内のメールが届くので、メール本文中の参加 URL をクリックしてください。

講演会当日、オンラインで受講いただくためのご案内をいたします。

■講演会「絵本への期待—平成の絵本作家と編集者、そして読者—」

実施日時:2020年11月29日(日)14時～16時(途中休憩なし)

講師:今田由香氏(京都女子大学発達教育学部准教授)

当日は、14時から開始いたします。

開始30分前には入室(接続)可能です。5分前までには以下のURLにアクセスして、参加手続きを行ってください。

<https://ndl2.webex.com/ndl2-jp/onstage/g.php?> [REDACTED]

※2020年11月20日(金)正午までにメールが届かない場合は、お手数ですが、以下の問い合わせ先までご相談ください。

国際子ども図書館 11月29日講演会担当

電話：03-3827-2053(代表)

受付時間：9時30分～17時(毎週月曜、10/21、11/3、11/18を除く)

- ②申込みフォームに入力いただいた氏名、メールアドレスを入力し、「今すぐ参加」をクリックしてください。

イベント情報：講演会「絵本への期待—平成の絵本作家と編集者、そして読者—」

イベントの状態: ● 開始済み (登録)

日時: 2020年11月29日 14:00

プログラム: 講演会「絵本への期待—平成の絵本作家と編集者、そして読者—」

継続時間: 120分

詳細: 国際子ども図書館で開催中の展示会「平成を彩った絵本作家たち」の関連イベントとして、京都女子大学発達教育学部准教授の今田由香氏を講師にお迎えし、平成の絵本とそれを取り巻く人々についてお話しいたします。

今すぐイベントに参加

このイベントに参加するには、次の情報を入力してください。

姓:
名:
メールアドレス:
イベントパスワード:

今すぐ参加

ブラウザで参加する NEW!

③申込みフォームに入力いただいた情報を入力し、「送信」をクリックしてください。

イベント情報：講演会「絵本への期待—平成の絵本作家と編集者、そして読者—」

イベントに登録するにはこのフォームに入力してください。アスタリスク(*)の付いた項目は、必ず入力してください。

次の質問にお答えください：

*姓:	<input type="text"/>	*名:	<input type="text"/>
*メールアドレス:	<input type="text"/>	*電話番号:	<input type="text"/> <small>国別コード</small> <input type="text"/> <small>電話番号(中国語を含む)</small>
*メールアドレスの再確認:	<input type="text"/>		
	ご所属:		
	<input type="text"/>		
	*年齢:		
	<input type="text"/>		

© 2020 Cisco and/or its affiliates. All rights reserved. [プライバシーポリシー](#) | [サービス利用規約](#)

④「一時アプリケーションを起動」をクリックし、指示に従ってダウンロードしてください。
(ブラウザの拡張機能を使用すると、音声が聞こえない場合がございます。)

※一時アプリケーションは、毎回ダウンロードする必要があります。事前接続テストで使用した一時アプリケーションは、講演会本番で使用することはできませんので、削除してください。

ステップ 1/2: Chrome に Webex を追加します

この一回限りのセットアップを完了することで、Webex ミーティングにすばやく参加できるようになります。

- 
[Chrome に Webex を追加します]を選択します。
- 
Chrome ウェブストアで [Chrome に追加] を選択します。

拡張機能を使用したくない場合は、**一時アプリケーションを起動**して、今すぐこのミーティングに参加してください。

⑤参加者画面が開きます。(スライドの内容は異なる場合があります。)

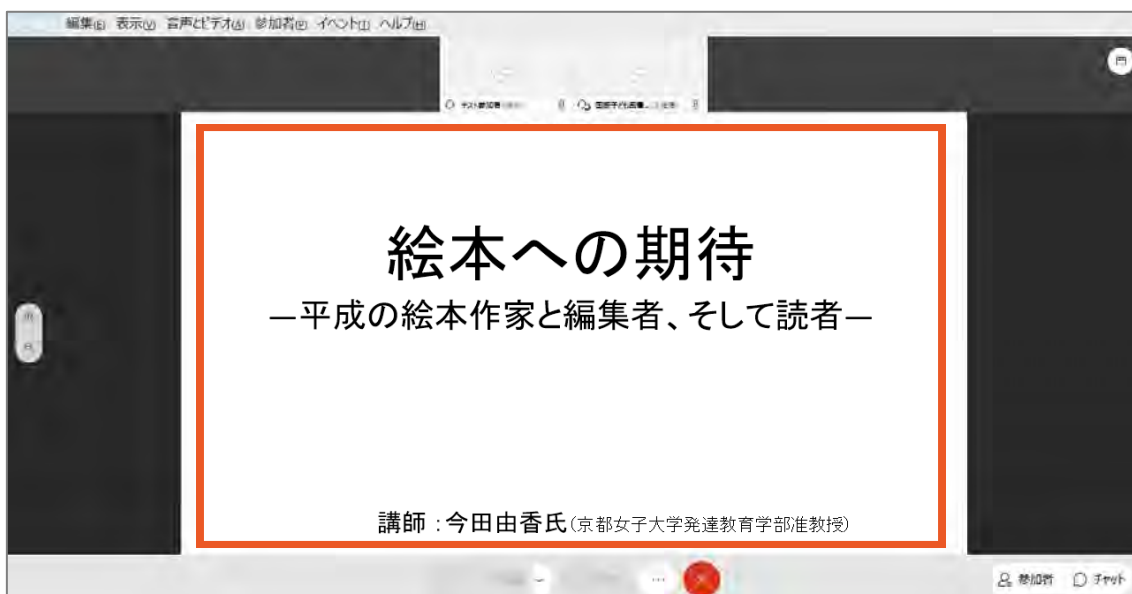

⑥講演会開始時刻までこの状態でお待ちください。時刻になったら、講演会が開始されます。

(注) 講演会前後、講演中を問わず、「チャット」機能は使用しないでください。オンライン参加の場合、質疑応答の時間を含め、講師への質問は受け付けておりません。機器の不具合等に関する問合せも、対応いたしかねます。

3. アンケートへの回答【当日：講演会終了後】

①イベントが終了すると、アンケートが表示されます。回答して、「送信」をクリックしてください。

※国際子ども図書館が用意したアンケートとは別に、Webex Eventsに関するアンケートが表示される場合があります。Webex Eventsのアンケートにご回答いただいても、当館では内容を確認することができませんので、ご注意ください。

■トラブルの時

○講演会中にインターネット接続が切れてしまった。

⇒一定時間内であれば、インターネット回線が元に戻ると自動的に復旧します。

長時間切断されている場合は、メールに記載の参加 URL から再接続してください。

○音が聞こえない。

⇒音声接続ができていない、もしくは、デバイスの設定および PC 本体のスピーカー設定が誤っている可能性があります。以下の方法をお試しください。

- ・ Webex Events 画面の下の方にある「音声に接続」をクリックし、「コンピュータ音声を使用」をクリックして音声接続を開始してください。
- ・ Webex Events 画面上部のツールバーにある「音声とビデオ」の中から「スピーカーとマイクの接続」をクリックして、スピーカーの設定を確認してください。
- ・ PC 本体がミュートになっていないか、確認してください。

※ブラウザの拡張機能を使用すると、音声が聞こえない場合があります。一時アプリケーションを使用してください。

○音声がとぎれとぎれになっている

⇒ご自身のネットワーク環境が不安定になっている可能性があります。電波の受信状況など、ネットワーク環境の確認をお願いします。

以下の URL もご参照ください。

○Webex 音声のトラブルシューティング

<https://help.webex.com/ja-jp/WBX12581/Webex-Audio-Troubleshooting>